

ESTENSE
ODONTOIATRIA

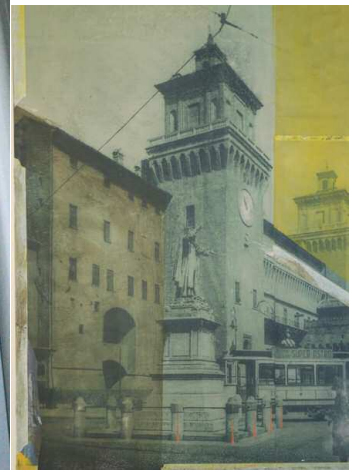

CARTA DEI SERVIZI

Al Gentile Paziente

Estense Odontoiatria

Desideriamo presentarci e farLe conoscere l'ambulatorio odontoiatrico *Estense Odontoiatria*.

Siamo un gruppo di professionisti con specifiche competenze ed esperienza nelle molteplici branche dell'odontoiatria e operiamo all'interno di una moderna struttura sanitaria che eroga prestazioni di diagnosi e terapia delle alterazioni e delle patologie dell'apparato stomatognatico.

Ci siamo posti un obiettivo: **riconoscere, curare e prevenire le principali malattie della bocca e dei denti, ponendo al centro la persona e rendendo disponibili a tutti i migliori trattamenti.**

L'accessibilità a cure odontoiatriche di qualità è oggi una realtà resa possibile dall'evoluzione tecnologica e dall'adozione dei protocolli terapeutici più recenti.

L'uso in odontoiatria estetica di materiali che imitano i tessuti dentari naturali, l'ortodonzia invisibile, l'ortodonzia e la chirurgia computer guidate ed il carico immediato in chirurgia implantare sono alcuni degli strumenti attualmente in nostro possesso che consentono di abbreviare i tempi delle cure e semplificare i piani di trattamento.

Ciò comporta riduzione dei disagi e dei costi per il paziente.

L'ambulatorio è l'unica struttura odontoiatrica della Provincia di Ferrara il cui sistema di gestione per la qualità è certificato ISO 9001.

Per noi qualità significa: sicurezza igienica, dotazione tecnologica all'avanguardia, prevedibilità e dunque garanzia dei risultati, formazione continua del personale, attenzione alle esigenze del paziente e soddisfazione delle sue aspettative.



I PROFESSIONISTI

Dr. ALESSANDRO GRENZI

Direttore Sanitario

Odontoiatra e Protesista Dentale

Iscritto al n. 229 del dell'Albo Professionale degli Odontoiatri della Provincia di Ferrara dal 26 giugno 1991

Dr. ELEONORA ZECCHI

Odontoiatra e Protesista Dentale

Iscritto al n. 396 del dell'Albo Professionale degli Odontoiatri della Provincia di Ferrara dal 13 gennaio 2004

Dr. CHIARA CANDINI

Odontoiatra e Protesista Dentale

Specialista in Ortognatodonzia

Iscritto al n. 350 dell'Albo Professionale degli Odontoiatri della Provincia di Ferrara dal 2 febbraio 1999

Dr. RICCARDO TIEGHI

Medico Chirurgo

Specialista in Chirurgia Maxillo-Facciale

Iscritto al n° 3756 dell'Albo Professionale dei Medici Chirurghi della Provincia di Ferrara dal 23 gennaio 2001

Dr. VERONICA BIANCHI

Igienista dentale

Dr. SIMONETTA MASIERO

Igienista dentale

Dr. LITA GHISELLINI

Igienista dentale



PRESTAZIONI

- Diagnosi, radiografica e strumentale (telecamera intra-orale)
- Radiologia odontoiatrica:
 - Ortopantomografia digitale
 - Teleradiografia digitale
 - Radiologia endorale digitale
- Prevenzione, Profilassi e Igiene orale
- Patologia orale
- Chirurgia orale
- Endodonzia
- Conservativa
- Parodontologia
- Ortodonzia:
 - del bambino
 - dell'adulto
 - prechirurgica
 - invisibile **Invisalign®**
- Implantologia:
 - computer guidata
 - a carico immediato
 - a carico differito
- Protesi fissa – parziale – mobile
- Gnatologia
- Pedodonzia
- Ringiovanimento dei tessuti periorali (filler riassorbibili)



CERTIFICAZIONE DI QUALITA'

Il sistema di gestione della qualità dell'ambulatorio odontoiatrico Estense Odontoiatria è certificato ISO 9001: 2015 da DNV, uno dei più autorevoli Enti di Certificazione a livello internazionale.

Le impressioni dei pazienti sulle cure e i servizi ricevuti vengono raccolte attraverso un test di soddisfazione compilabile in ambulatorio o direttamente sul sito www.estenseodontoiatria.it

STANDARD DI QUALITA'

Al paziente vengono proposti piani di trattamento con elevata predicibilità secondo i principi della EBM (Evidence Based Medicine).

La percentuale di successo delle cure è sovrapponibile a quella riportata dalla letteratura scientifica (ad esempio la percentuale di successo degli impianti osteointegrati è superiore al 98% in accordo con i risultati degli studi scientifici in materia).

IGIENE E SICUREZZA

Massima attenzione è volta alle procedure di disinfezione, di prevenzione delle infezioni crociate e di sterilizzazione. Vengono eseguiti frequenti test biologici e fisici per controllare l'efficacia del processo di sterilizzazione. I dati riguardanti la tracciabilità dell'evidenza di sterilizzazione dello strumentario utilizzato per ogni singolo paziente vengono archiviati e conservati.

Periodicamente un laboratorio analisi microbiologiche esterno esegue campionamento di aria, acqua e superfici per valutare l'efficacia delle procedure di disinfezione e di sanificazione degli ambienti.



SERVIZI

- Orari d'apertura al pubblico:
 - lunedì, martedì, venerdì dalle ore 09.00 alle 12.30 e dalle 15.00 alle 19.30
 - mercoledì, giovedì dalle ore 09.00 alle 17.00 orario continuato
- Prenotazione telefonica visite al numero 0532 771709
- Ampio parcheggio esterno
- Accesso ai disabili
- Pagamento tramite bancomat
- Convenzioni: **FASI, FASCHIM, FASIL, FASIOPEN, FASDAC, RBM SALUTE, PREVIMEDICAL, UNISALUTE, PROGRAMMA BOCCASANA, PRIMA HEALTH, NEWMED, FILCAMS-CGIL, FILLEA-CGIL, FILT-CGIL, SPI-CGIL, FLC-CGIL, FLAI-CGIL, SLC-CGIL, FILCTEM-CGIL, FIBA-CISL, CARTA COOP SALUTE, AERONAUTICA MILITARE, CIRCUITO DEL RISPARMIO, PRONTO-CARE, CAMPA, CONSORZIO MUSA, FIAMIFIDA, ANCESCAO, FONDO-EST, BLUE ASSISTANCE, PRONTO-CARE**
- Fax 0532 776485
- info@estenseodontoiatria.it
- www.estenseodontoiatria.it



Come raggiungerci:

- A piedi dalla stazione utilizzando il sottopasso pedonale;
- In auto seguendo le indicazioni della mappa;
- In autobus con la linea 6 ATC fermata COOP di via Modena



Ambulatorio Odontoiatrico Estense Odontoiatria srl

Via Gulinelli 21/a - 44122 Ferrara

Tel 0532 771709 - Fax 0532 776485

www.estenseodontoiatria.it

Carta Servizi REV.0 22/12/2017

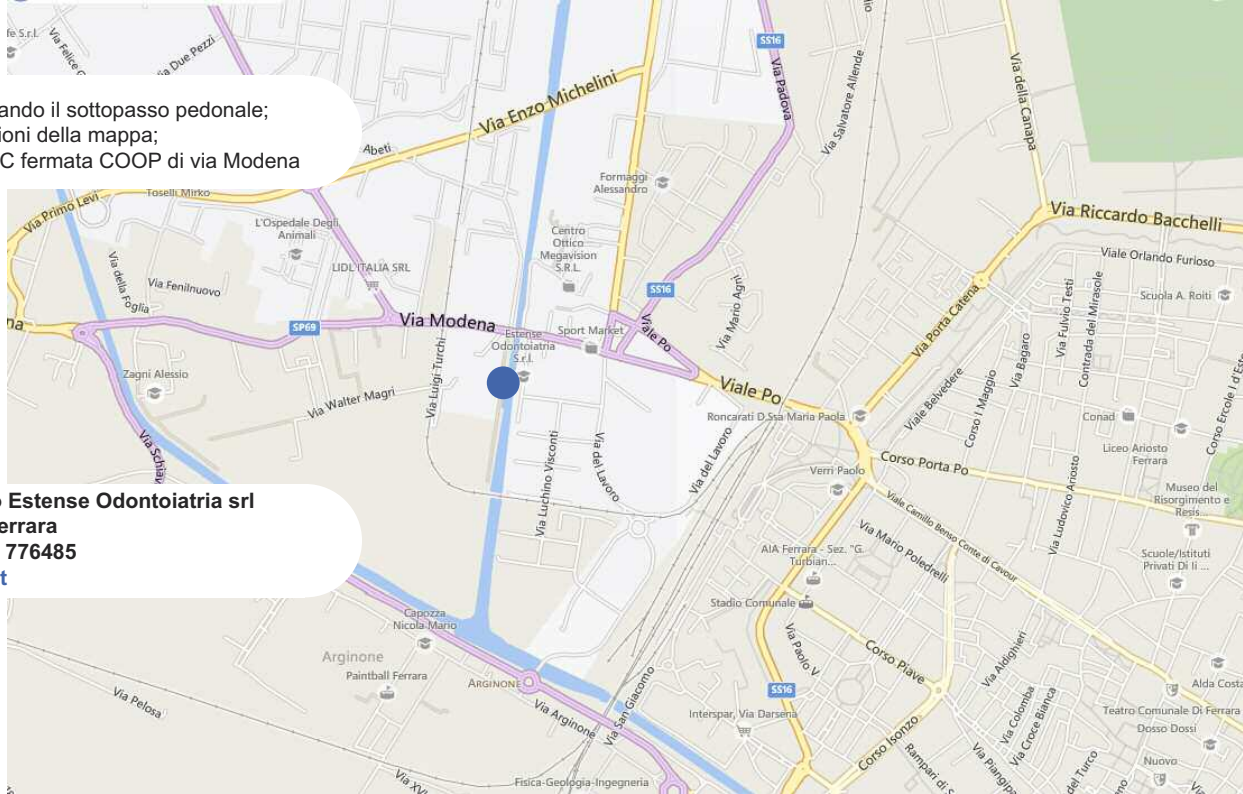

IL SORRISO

“In questo studio oltre a dare il sorriso nella vita reale si regala una dimensione parallela dove la professionalità porta al benessere della serenità ed alla bellezza.”

Giorgio Cattani, artista (citato in [L'ARTE MODERNA 1770-1970 . L'ARTE OLTRE IL DUEMILA](#)
Autore: ARGAN GIULIO CARLO; BONITO OLIVA ACHILLE
Editore: SANSONI, 2009)

